

# Fiche d'identité (suspect)



**Nom :** Turgy  
**Prénom :** Yohann  
**Âge :** 27 ans  
**Sexe :** Masculin  
**Groupe sanguin :** O  
**Particularité :** Travail sur une exploitation agricole – Personne instable psychologiquement et problème de poids.

## Caryotype de l'individu :



# Fiche d'identité (végétal)



**Espèce :** *Triticum turgidum*

**Nom commun :** Blé dur

**Particularité :** Très cultivé dans les champs en France – Céréale permettant de fabriquer de la farine (de blé dur).

## Caryotype de l'individu :

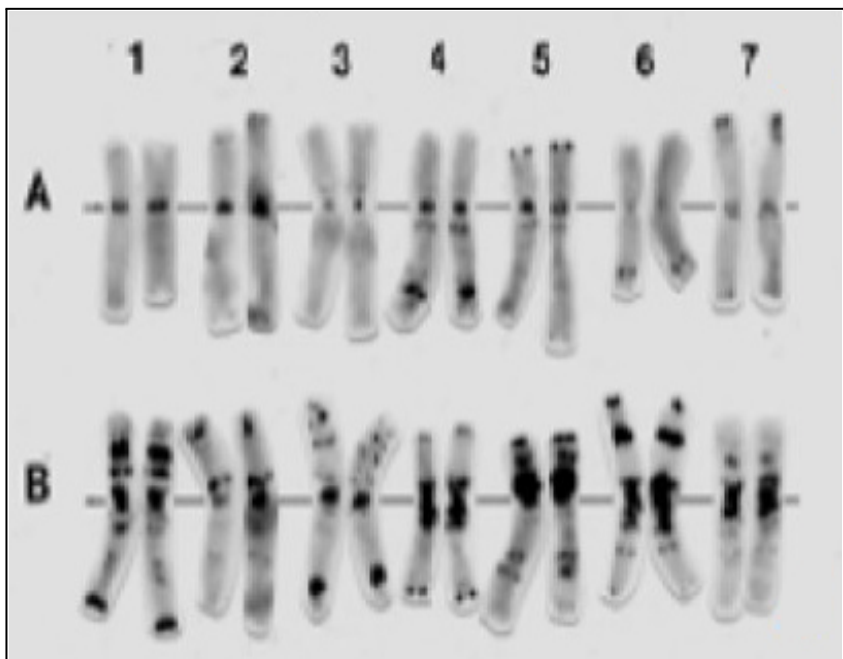

# Fiche d'identité (suspect)

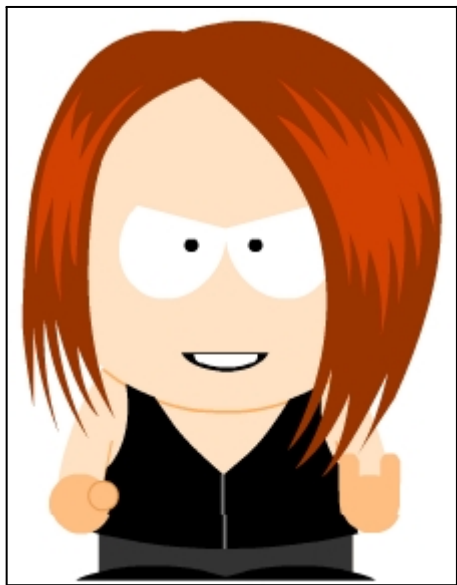

**Nom :** Coste  
**Prénom :** Adeline  
**Âge :** 21 ans  
**Sexe :** Féminin  
**Groupe sanguin :** A  
**Particularité :** Directrice  
d'agence – Obsédée par son  
physique et le physique des  
autres.

## Caryotype de l'individu :



# Fiche d'identité (suspect)



**Nom :** Manchaux

**Prénom :** François

**Âge :** 26 ans

**Sexe :** Masculin

**Groupe sanguin :** A

**Particularité :** Atteint du syndrome de Down – Travail à la poste.

## Caryotype de l'individu :

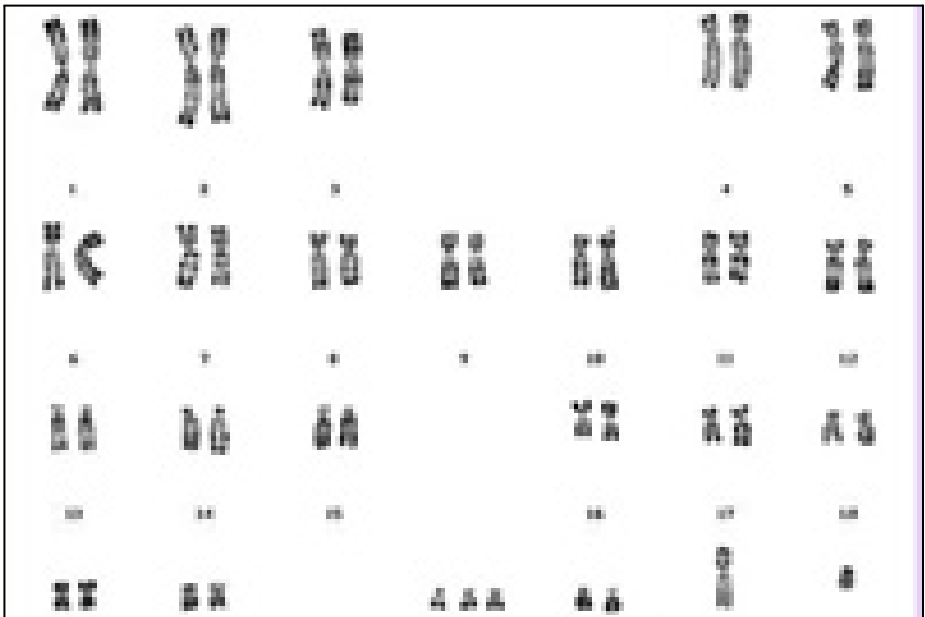

# Fiche d'identité (suspect)



**Nom :** Guilbert

**Prénom :** Floriane

**Âge :** 25 ans

**Sexe :** Féminin

**Groupe sanguin :** AB

**Particularité :** Community manager – Mauvais caractère, de très petite taille.

## Caryotype de l'individu :

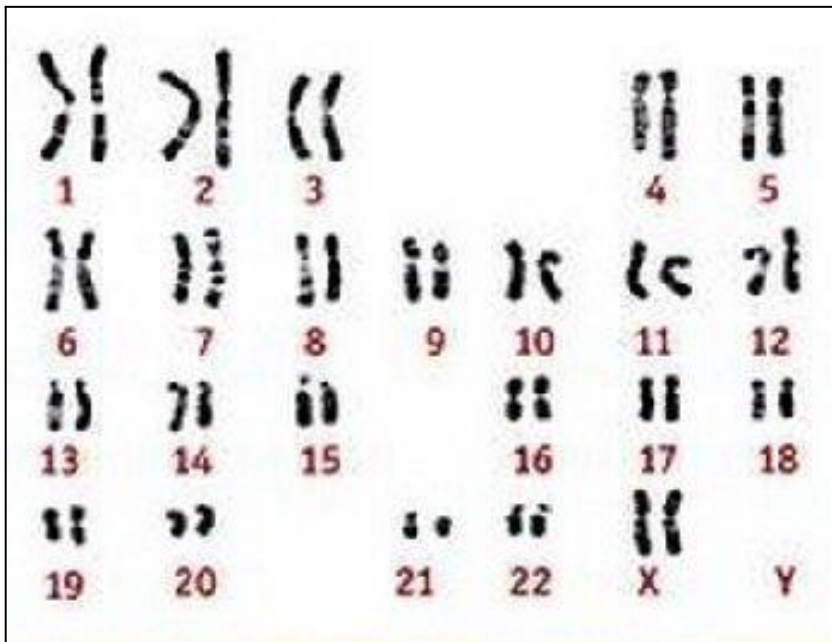

# Fiche d'identité (victime)



**Nom :** Leroy  
**Prénom :** Pascal  
**Âge :** 55 ans  
**Sexe :** Masculin  
**Groupe sanguin :** AB  
**Particularité :** Mécanicien – Travail dans l'entrepôt où il a été retrouvé.

## Caryotype de l'individu :

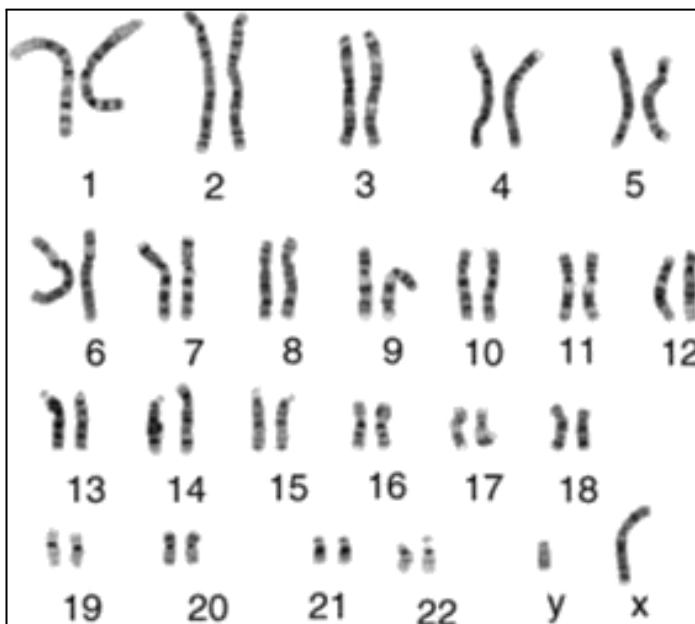

# Fiche d'identité (suspect)

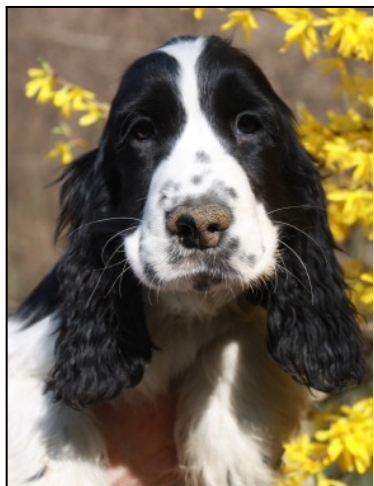

**Prénom :** Vaquero

**Âge :** Indéterminé

**Sexe :** Mâle

**Race :** Cocker anglais

**Particularité :** Chien errant s'étant échappé d'un jardin du quartier.

## Caryotype de l'animal :



# Fiche d'identité (cellule)



**Type de cellule :** Spermatozoïde  
**Espèce :** *Homo sapiens*  
**Nom commun :** Être humain  
**Origine et fonction :** Fabriqué dans les testicules humains à partir de la puberté – Sécrété avec le liquide séminale lors d'un rapport sexuel et formant ainsi le sperme.  
**Particularité :** Caryotype existant en deux exemplaires suivant le spermatozoïde (soit avec un chromosome Y ou soit avec un chromosome X).

## Caryotype de l'individu :

